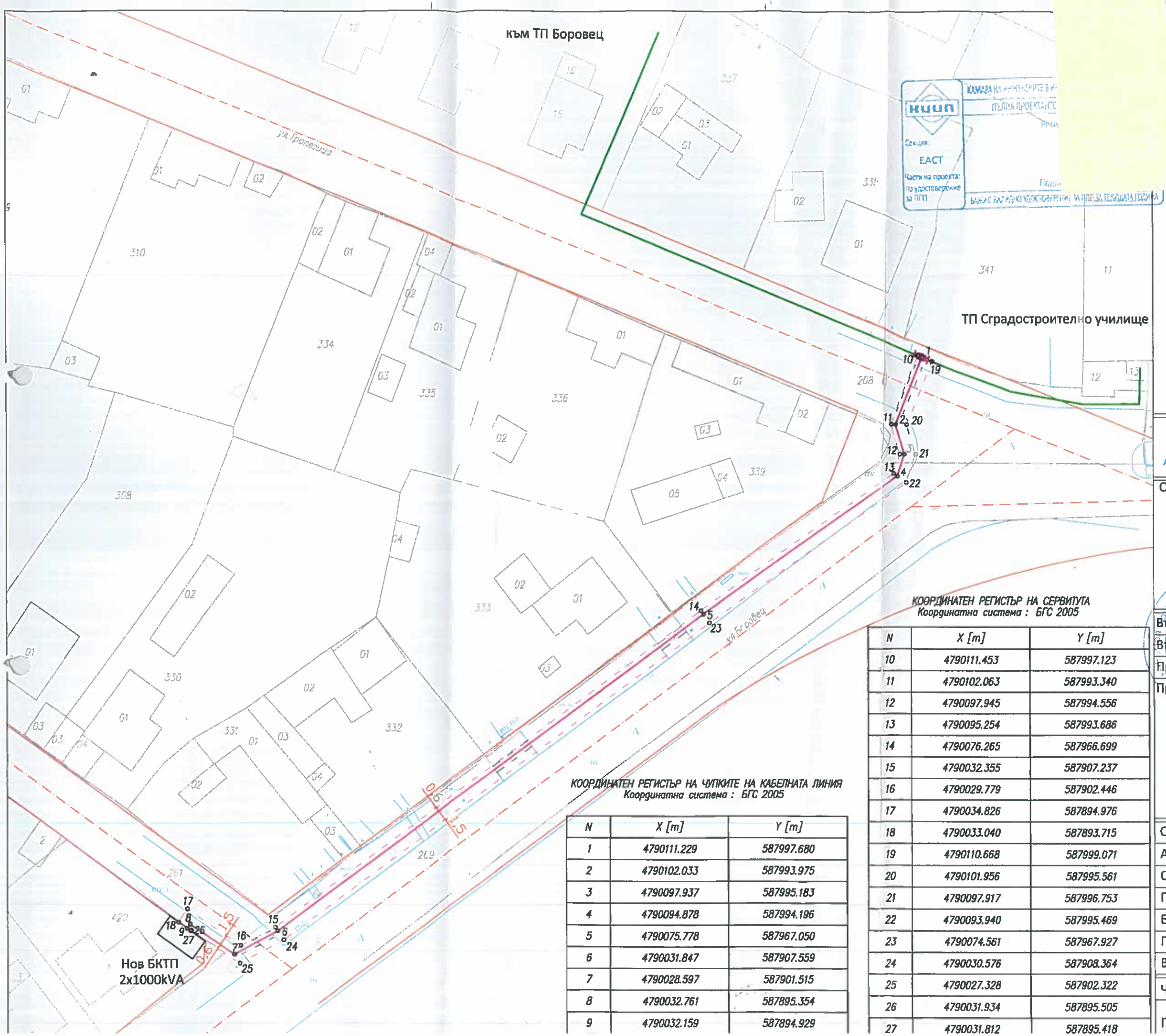

ЛЕГЕНДА

- Съществуващ кабел СрН
- Новопроектиран кабел
- Съществуваща тръбна мрежа
- Изтегляне в PVC тръба
- Изтегляне в стоманена тръба
- Разпределителна касета
- Електромерно табло
- Заземление
- Граница по кадастрална карта
- Заснета граница имот/път
- Улична регулация
- Кабелна муфа
- Кабелна шахта - 1.7/1.2

КООРДИНАТЕН РЕГИСТЪР НА ИЗХОДНИТЕ ТОЧКИ
Координатна система : БГС 2005

N	X [m]	Y [m]
PT 1779	4790025.065	587911.362
PT 1785	4789953.347	587814.800

КООРДИНАТЕН РЕГИСТЪР НА ЧУПКИТЕ НА КАБЕЛНАТА ЛИНИЯ
Координатна система : БГС 2005

N	X [m]	Y [m]
1	4790111.229	587997.680
2	4790102.033	587993.975
3	4790097.937	587995.183
4	4790094.878	587994.196
5	4790075.778	587967.050
6	4790031.847	587907.559
7	4790028.597	587901.515
8	4790032.761	587895.354
9	4790032.159	587894.929

КООРДИНАТЕН РЕГИСТЪР НА СЕРВИТУТА
Координатна система : БГС 2005

N	X [m]	Y [m]
10	4790111.453	587997.123
11	4790102.063	587993.340
12	4790097.945	587994.556
13	4790095.254	587993.686
14	4790076.265	587966.699
15	4790032.355	587907.237
16	4790029.779	587902.446
17	4790034.826	587894.976
18	4790033.040	587893.715
19	4790110.668	587999.071
20	4790101.956	587995.561
21	4790097.917	587996.753
22	4790093.940	587995.469
23	4790074.561	587967.927
24	4790030.576	587908.364
25	4790027.328	587902.322
26	4790031.934	587895.505
27	4790031.812	587895.418

СПАТО www.spato.bg

ОБЕКТ	Трафопост тип БКТП 2x1000kVA, 20/0,4kV, с инсталирани 2 броя трансформатори по 400 kVA в ПИ 73626.511.420, по плана на гр. Търговище и захранване с кабелни линии СрН, чрез разкъсване на извод "Кос" между ТП Боровец и ТП Сградостроително училище
Възложител	Електроразпределние Север АД
Възложител	
Проектант	инж. Г. Андреев

Проектант

Съгласували:

Арх	арх. С. Сотиров
СК	инж. Ив. Златев
ПБ	инж. Ст. Стоянов
Електро	инж. Ст. Стоянов
ПБЗ	инж. Ст. Стоянов
ВОБД	инж. Д. Николов

Част	Геодезия	Фаза	ТП	Година	2020
План-схема				Мащаб	Лист
				1:500	1